

PROJETO FILTRO ANAERÓBIO

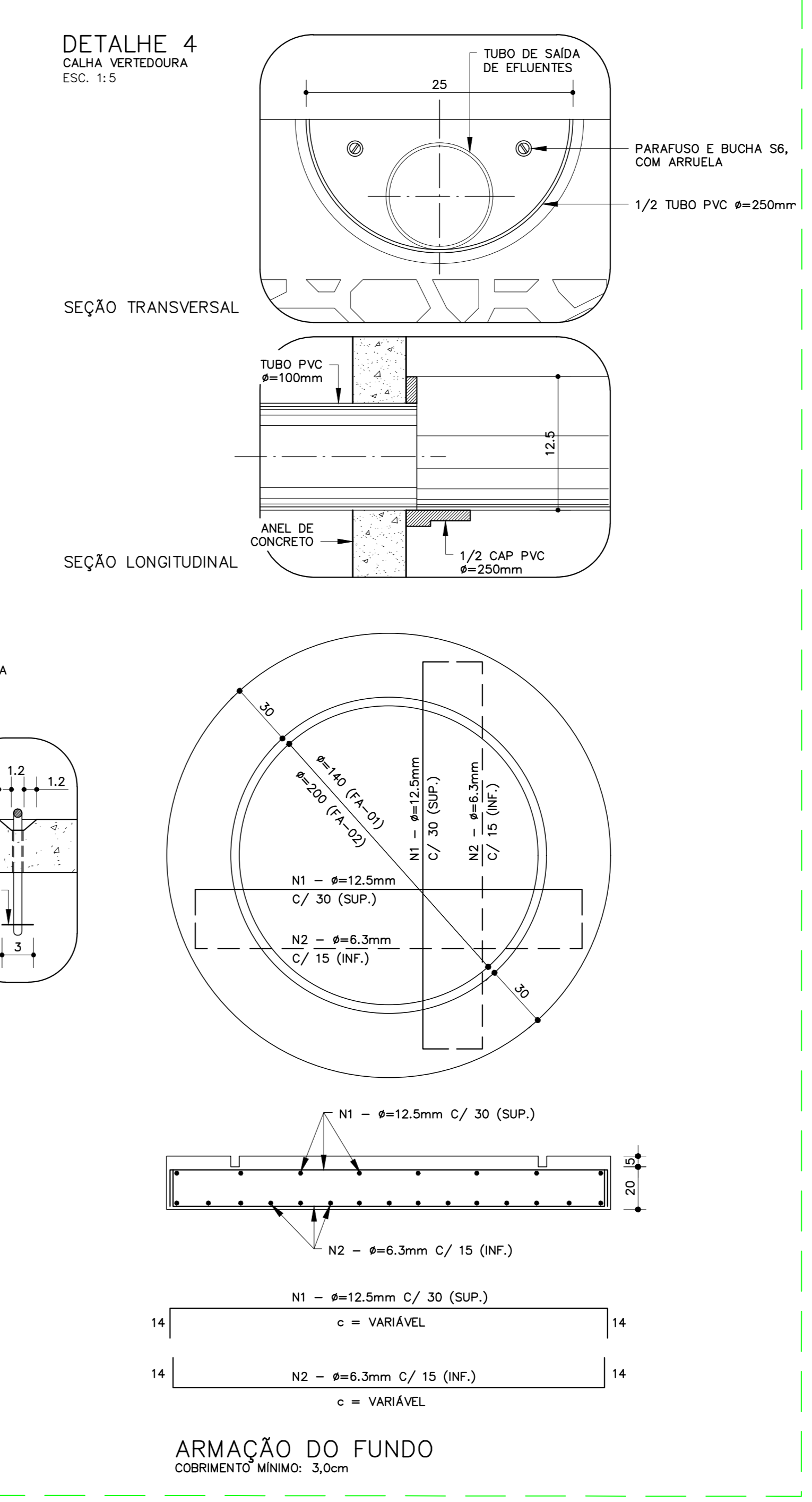
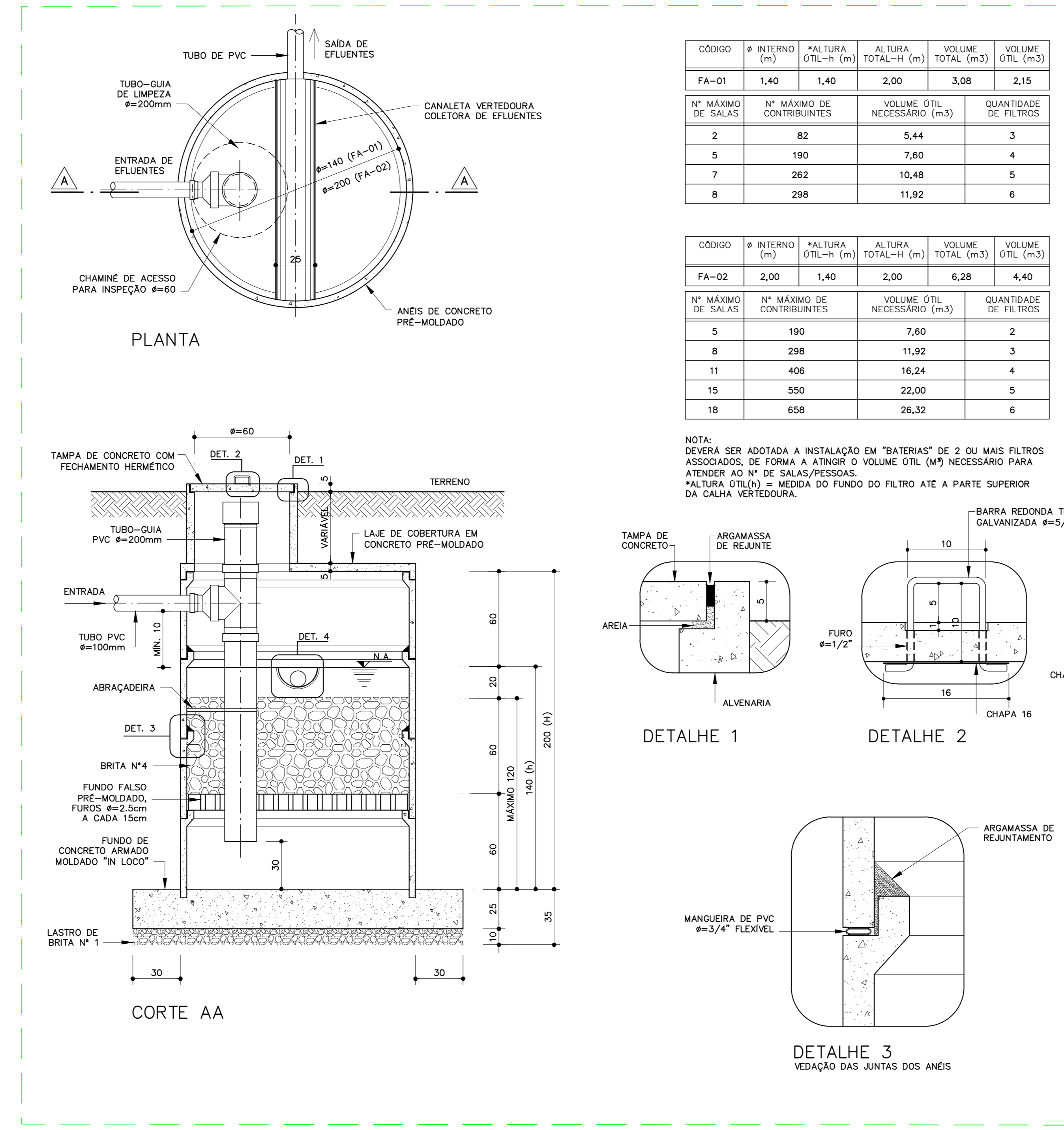

Orientação
 Convergência e declinação do ponto:
 Elipsóide: SIRGAS2000
 Latitude $\phi = 22^{\circ}35'54.389804''$ S
 Longitude $\lambda = 60^{\circ}05'56.857288''$ W
 Data: 16/05/2019

Sistema de Coordenadas
 Coordenadas Planas Sistema U T M
 Origem das coordenadas:
 Elipsóide: SIRGAS2000
 N Equador acrescido de 10.000.000 m
 E MC 51° acrescido de 500.000 m
 Coordenadas Geodésicas do ponto:
 Latitude $\phi = 22^{\circ}35'54.389804''$ S
 Longitude $\lambda = 60^{\circ}05'56.857288''$ W
 Coeficiente de Escala: K = 0,999726432

PROJETO FOSSA SÉPTICA

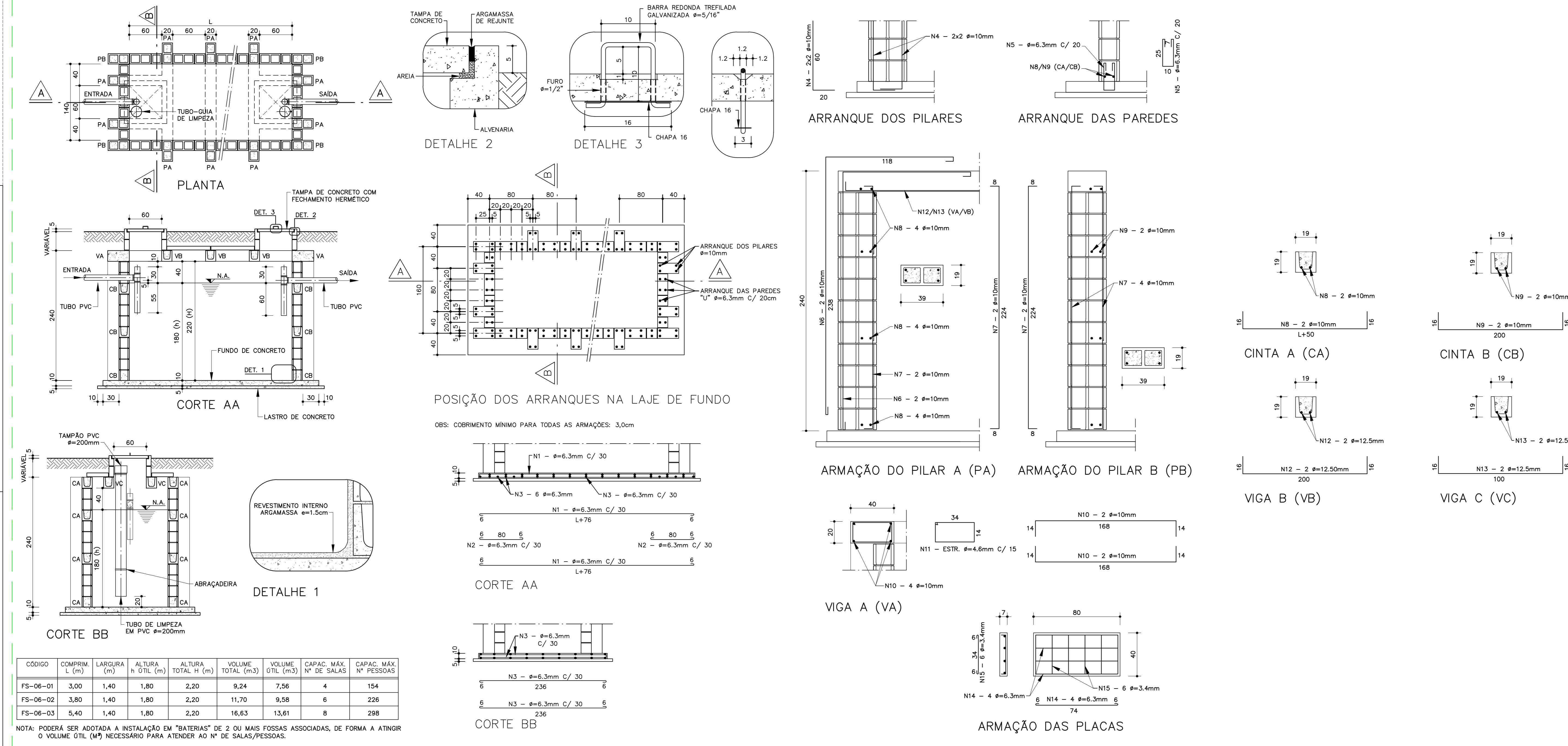

PROJETO SUMIDOURO

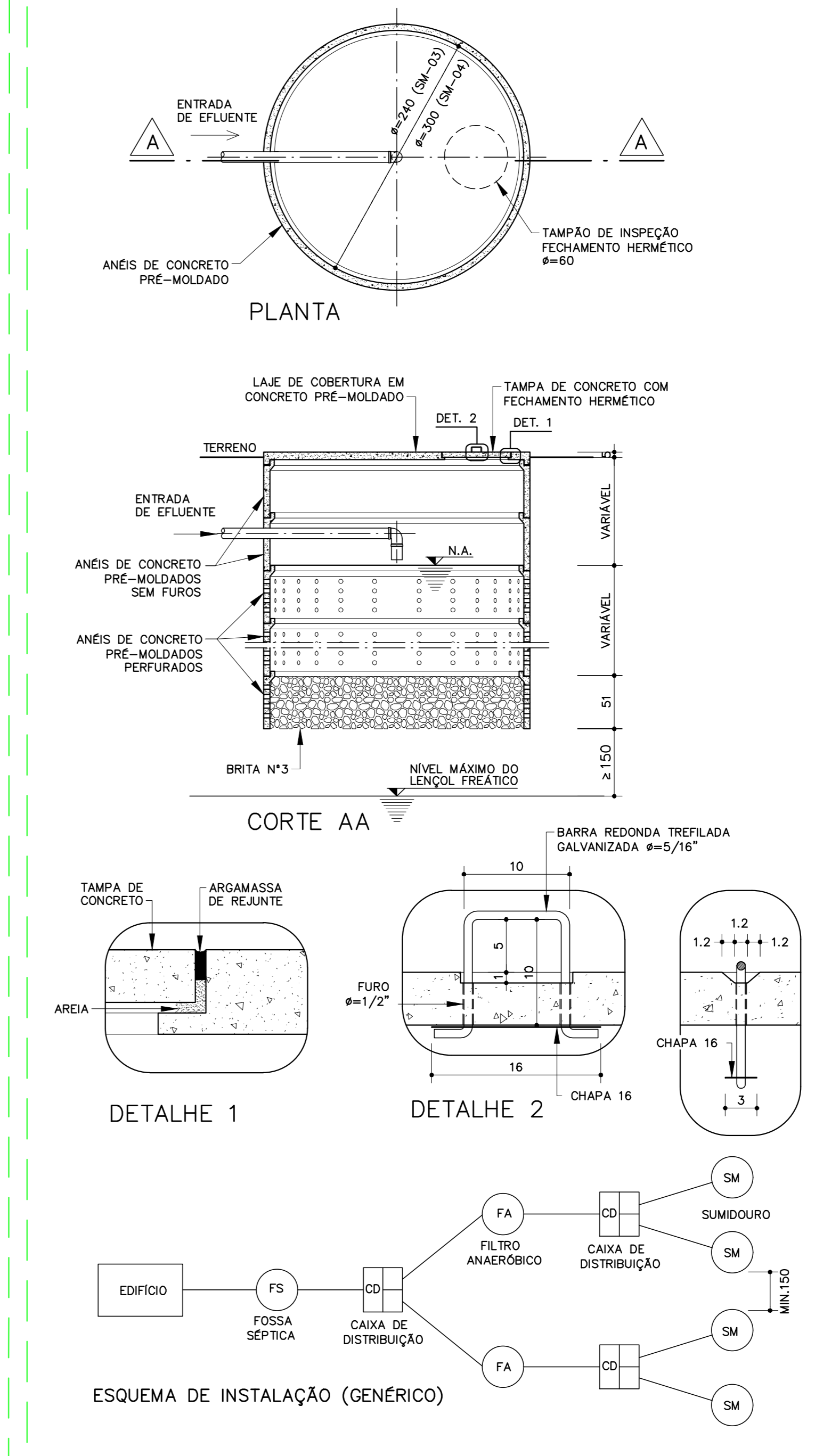

| CÓDIGO | COMPRIM L (m) | LARGURA h (m) | ALTIMA ÚTIL (m) | ALTIMA TOTAL H (m) | VOLUME TOTAL (m³) | VOLUME ÚTIL (m³) | CAPAC. MÁX. Nº DE SALAS | CAPAC. MÁX. Nº PESSOAS |
|----------|---------------|---------------|-----------------|--------------------|-------------------|------------------|-------------------------|------------------------|
| FS-06-01 | 3,00 | 1,40 | 1,80 | 2,20 | 9,24 | 7,56 | 4 | 154 |
| FS-06-02 | 3,80 | 1,40 | 1,80 | 2,20 | 11,70 | 9,58 | 6 | 226 |
| FS-06-03 | 5,40 | 1,40 | 1,80 | 2,20 | 16,63 | 13,61 | 8 | 298 |

NOTA: PODERÁ SER ADOPTADA A INSTALAÇÃO EM "BATERIAS" DE 2 OU MAIS FOSSAS ASSOCIADAS, DE FORMA A ATINGIR O VOLUME ÚTIL (M³) NECESSÁRIO PARA ATENDER AO Nº DE SALAS/PESSOAS.

PROJETO DETALHES
 OBRA: 2ª Etapa da Construção do Parque de Exposições e Eventos
 LOCAL : ARTUR SPINELLI, S/N – AO LADO DO LAGO
 CEP 19960-000 – CAMPOS NOVOS PAULISTA
 PROPRIETÁRIO : PREFEITURA MUNICIPAL DA ESTANCIA CLIMÁTICA DE DE CAMPOS NOVOS PAULISTA

ÁREAS:
 DO TERRENO 10.898,81m²

Total 10.898,81m² A.R.T. nº 2802723021159540
 APROVAÇÃO

PREFEITURA MUNICIPAL DE CAMPOS NOVOS PAULISTA
 CNPJ: 46.787.644/0001-72
 AUTOR DO PROJETO, RESP. TÉCNICO
REINALDO FILHO